

# AMBITO TERRITORIALE DI CACCIA "A"

## DELLA PROVINCIA DI MATERA

E-mail: [atcamatera@gmail.com](mailto:atcamatera@gmail.com) Sito: [www.atcamatera.it](http://www.atcamatera.it)

PIANO DI CONTROLLO DELLA SPECIE CINGHIALE IN ATTUAZIONE DEL DISCIPLINARE REGIONALE D.G.R. 343 del 05/04/16  
TECNICA DA APPOSTAMENTO – SETTORI DI GRASSANO

Attività di prelievo controllato della specie cinghiale nell'A.T.C. A di Matera

In attuazione della D.G.R. 343 del 05/04/16

Per la **Tecnica dell'Aspetto/Appostamento** (dall'inizio attività al 30/09/16 per 5 giorni settimanali a scelta con esclusione del Martedì e Venerdì) sono state individuate le seguenti zone per il comune di Grassano:

**Grassano - Settori: n. 3 - Siti: n. 6 – Selecontrollori: n. 3**

Settore	Località	Siti	Coordinate
1	Monte S. Angelo	1A – Mass. Verga	40°40'29.59"N - 16°17'37.45"E
		1B - Mass. Carbone	40°40'17.06"N - 16°17'57.65"E
2	C.da Porsia	2 A - Mass. Dininno	40°38'22.30"N - 16°13'37.32"E
		2 B – Pannelli Solari	40°38'3.99"N - 16°13'22.82"E
3	Basento	3 A – Mass. Cetani	40°35'37.55"N - 16°16'34.46"E
		3 B - Az. Decuzi	40°35'30.17"N - 16°17'12.51"E

**GRADUATORIA Grassano - Settori: n. 3 - Siti: n. 6 – Selecontrollori: n. 3**

N.	Cognome Nome	Punteggio Totale
1	Fascella Antonio	0,784
2	Rielli Fiorello	0,435
3	Rielli Giuseppe	0,392

# AMBITO TERRITORIALE DI CACCIA "A"

## DELLA PROVINCIA DI MATERA

E-mail: [atcamatera@gmail.com](mailto:atcamatera@gmail.com) Sito: [www.atcamatera.it](http://www.atcamatera.it)

PIANO DI CONTROLLO DELLA SPECIE CINGHIALE IN ATTUAZIONE DEL DISCIPLINARE REGIONALE D.G.R. 343 del 05/04/16  
TECNICA DA APPOSTAMENTO – SETTORI DI GRASSANO

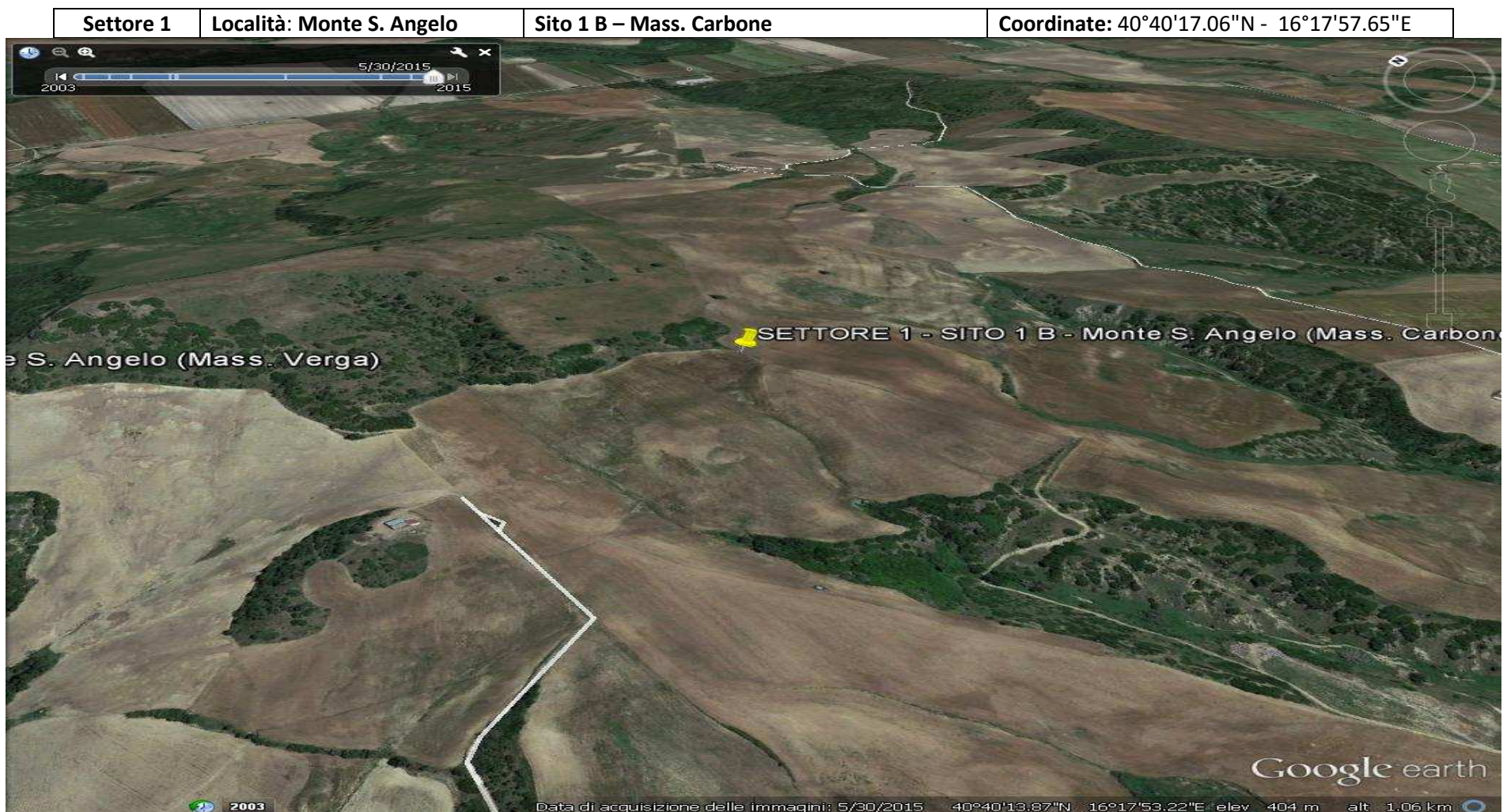
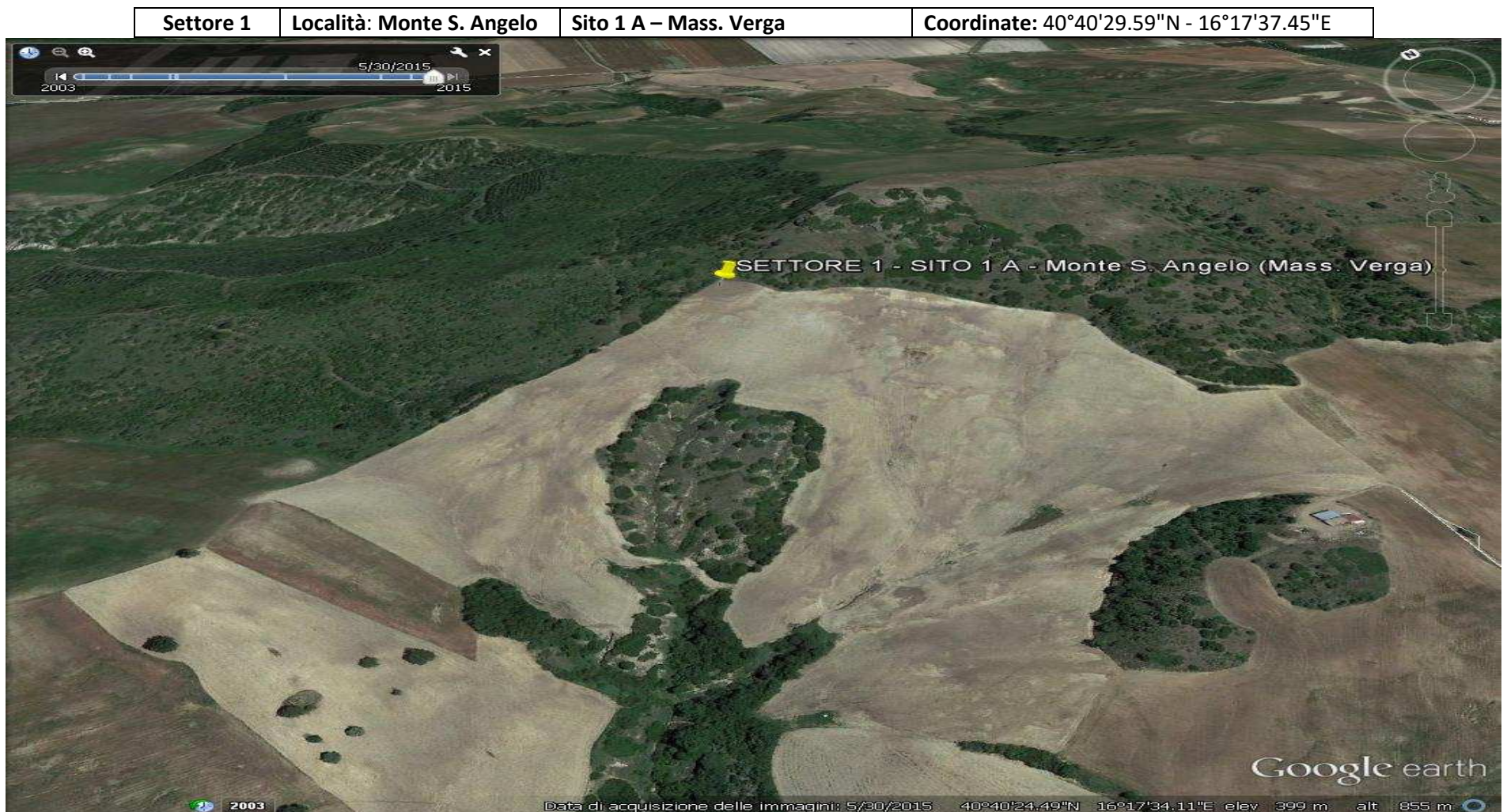

# AMBITO TERRITORIALE DI CACCIA "A"

## DELLA PROVINCIA DI MATERA

E-mail: [atcamatera@gmail.com](mailto:atcamatera@gmail.com) Sito: [www.atcamatera.it](http://www.atcamatera.it)

PIANO DI CONTROLLO DELLA SPECIE CINGHIALE IN ATTUAZIONE DEL DISCIPLINARE REGIONALE D.G.R. 343 del 05/04/16  
TECNICA DA APPOSTAMENTO – SETTORI DI GRASSANO

Settore 2	Località: C.da Porsia	Sito 2 A – Mass. Dininno	Coordinate: 40°38'22.30"N - 16°13'37.32"E
-----------	-----------------------	--------------------------	---



Settore 2	Località: C.da Porsia	Sito 2 B – Pannelli Solari	Coordinate: 40°38'3.99"N - 16°13'22.82"E
-----------	-----------------------	----------------------------	--

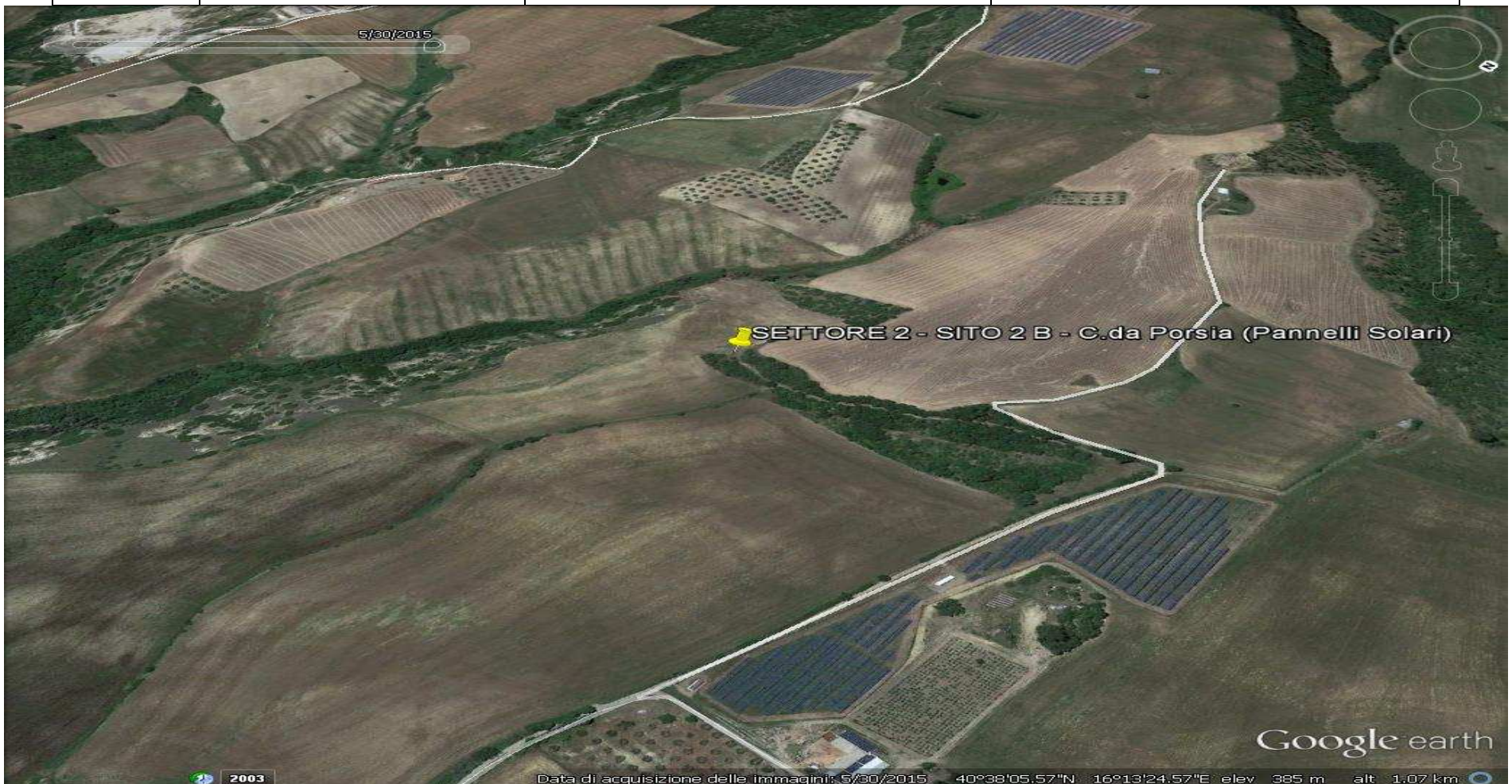

# AMBITO TERRITORIALE DI CACCIA "A"

## DELLA PROVINCIA DI MATERA

E-mail: [atcamatera@gmail.com](mailto:atcamatera@gmail.com) Sito: [www.atcamatera.it](http://www.atcamatera.it)

PIANO DI CONTROLLO DELLA SPECIE CINGHIALE IN ATTUAZIONE DEL DISCIPLINARE REGIONALE D.G.R. 343 del 05/04/16  
TECNICA DA APPOSTAMENTO – SETTORI DI GRASSANO

Settore 3	Località: Basento	Sito 3 A – Mass. Cetani	Coordinate: 40°35'37.55"N - 16°16'34.46"E
-----------	-------------------	-------------------------	---



Settore 3	Località: Basento	Sito 3 B – Az. Decuzi	Coordinate: 40°35'30.17"N - 16°17'12.51"E
-----------	-------------------	-----------------------	---

